

Statistik	BRL Oranienbg.	KM Quedlinb.	BRL Birkenw.	Burgstall	Hallescher OL	LM Halberstadt	Eiend	LM Raben OL	DS Halle	Weimar
Teilnehmer	12	59	31	60	33	52	54	45	37	7
Anzahl "oW"	2	3		1	1			1	4	
Anteil "oW"	17%	5%		2%	3%			2%	11%	
Vereinsdurchschnitt										
Verein	Anzahl	Summe RP	Schnitt RP							
BSV Halle-Ammend.	19	1.294,60	68,14							
ESV Lok Dessau	7	534,04	76,29							
ESV Lok Magdeburg	13	818,56	62,97							
HSG Merseburg	10	672,40	67,24							
Lauffr. Eisleben	1	86,11	86,11							
MSV 90	2	160,91	80,46							
SV W. Quedlinburg	14	879,20	62,80							
USC Magdeburg	37	2.724,64	73,64							
Sachsen-Anhalt	103									

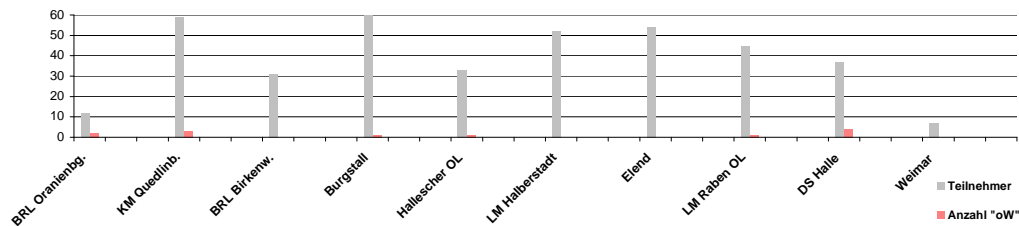

Vereinsdurchschnitt

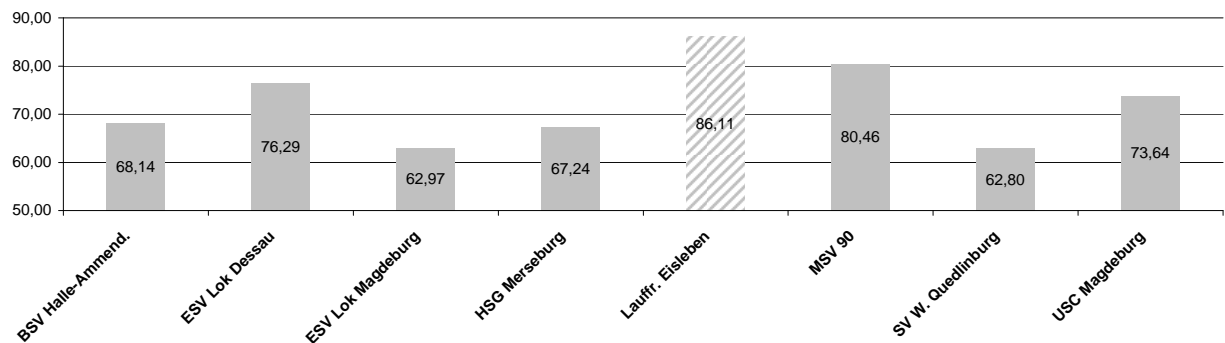

Regeln der Landesranglistenwertung

Einzelwertung

Die Ermittlung der LRL-Punkte erfolgt auf Grundlage einer Bahnenwertung, d.h. alle Läufer der Altersklassen, die einer Bahn zugeordnet sind, werden untereinander verglichen.

Die Berechnung der LRL-Punkte je Wettkampf "RP_w" erfolgt durch Vergleich der gelaufenen Zeit mit der Bestzeit auf dieser Bahn. ("RP_w" = Bestzeit / eigene Zeit) [in %]

Jeder Läufer wird in der Bahn seiner regulären Altersklasse gewertet, wenn er mindestens einen Wettkampf in dieser Klasse absolviert.

Wird mindestens ein WK in einer niedrigeren "Kurzklasse" (D19/H21AK) gelaufen, so erfolgt die Jahreswertung in der Bahn dieser Klasse.

Startet ein Läufer in einer höheren Altersklasse, wird er in dieser Klasse gewertet und mit der dortigen Bestzeit verglichen, verbleibt jedoch in der bisherigen Bahn. Die Laufzeiten sind als Kennzeichnung in der Tabelle gelb hinterlegt. Läufer, die immer in einer höheren Altersklasse starten, werden in dieser geführt und gewertet.

Zur Ermittlung des Gesamtwertes "RP" werden grundsätzlich vier Punktwerte RP1 bis RP4 gebildet:

RP1 = 85 % des besten Wettkampfwertes

RP2 = 90 % des Durchschnitts der besten zwei Wettkampfwerte

RP3 = 95 % des Durchschnitts der besten drei Wettkampfwerte

RP4 = Durchschnitt der besten vier Wettkampfwerte

Der Gesamtwert "RP" ist der Höchstwert der Werte RP1 bis RP4.

Ausnahmeregelung:

Bei einigen Wettkämpfen entsprachen die Zuordnungen der Altersklassen zu den Bahnen nicht den Festlegungen zur LRL-Bahnenwertung. Daraus

resultieren verschiedene Bahnen innerhalb einer LRL-Bahnkategorie. Um dennoch eine LRL-Wertung zu ermöglichen, wurden die Laufzeiten auf eine Bahnlänge linear normiert.

Die umgerechneten Werte sind in der Tabelle grau hinterlegt.

Statistik

Je LRL wird die Anzahl der Teilnehmer und der Wettkämpfer "oW" ermittelt und grafisch dargestellt. Diese Information ist rein informativ.

Der Vereinsdurchschnitt resultiert aus dem Durchschnitt der Gesamtwerte aller Läufer eines Vereins. Weitere statistische Auswertungen dienen als Information und erklären sich selbst.

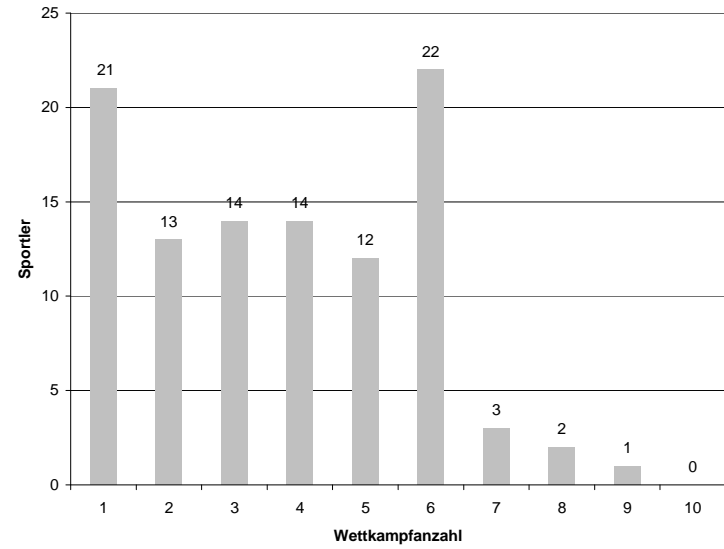
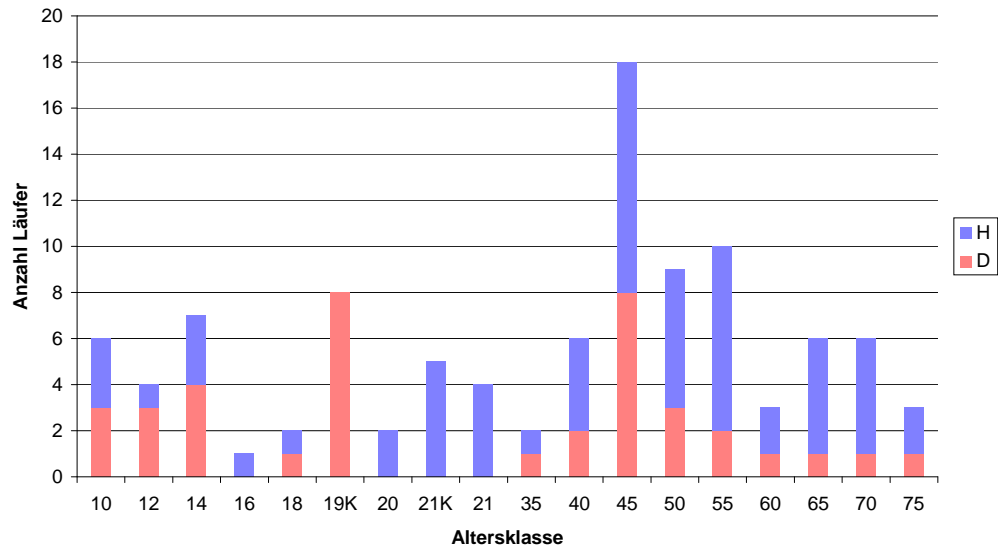

Vereinslandschaft

